

冬のPETがんコースご優待企画

期間限定

2020年12月1日～2021年1月30日

※2021年1月30日(土)までに受診いただける方が対象になります。(日、祝日、年末年始は休診日)

コース案内

course

がんの早期発見だけでなく日々の健康管理にも役立つ充実したコース

PET-CT検査を中心に腫瘍マーカーを含む各種画像診断

(胸部・腹部CT、骨盤部MRI、超音波検査など)、

約40種の血液検査、喀痰や尿の細胞診検査などを組み合わせて

がんを総合的にスクリーニングすることを目的とした充実の1日コースです。

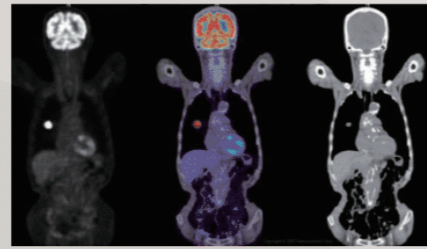

PET画像(左)、PET-CT画像(中央)、CT画像(右)

男性 / 231,000円 女性 / 242,000円 ※料金全て税込

特典案内

offer

PETがんコースをご受診される方へ特典をご用意しています。

ギフト券プレゼント

受診された皆さまに、ザ・リッツカールトン大阪のレストラン&バー等でご利用いただけるギフト券(5,000円分相当)をお渡しします。

ドック受診後のお食事にご利用ください。

※ザ・リッツカールトン大阪のレストランの営業時間等についてはホテルホームページでご確認ください。



特別オプション検査案内

option

PETがんコース特別オプションセット

PETがんコースで人気のオプション検査をお得な割引セットをご用意。特別価格のこの機会にぜひご受診ください。

頭部MRI・MRA検査+腫瘍マーカーセット

(通常) 男性 37,400円 女性 40,700円

今だけ
特別価格 **29,700円**

※料金全て税込

※受診を希望される場合はご予約時に必ずお申し出ください。

[オプションセット項目の案内]

頭部MRI・MRA検査(撮影時間約10~20分)

脳血管疾患はある日突然起こり、後遺症が残ることが少なくありません。健康なときほど検査を受け、脳疾患の発症に先手を打つことが大切です。検査では、磁気を使用し脳を立体的に撮影して脳の組織の異常を検出する「MRI」と、脳や頸動脈の血管を描き出し、くも膜下出血の原因となる脳動脈瘤や血管の狭窄の有無を調べる「MRA」を併用し複合的に調べることで、脳内の異常を早期発見し、将来のリスクを軽減します。

腫瘍マーカーセット

他のマーカーと組み合わせて検査する事で更に効果的であることが報告されている「P53抗体」が入っている特別セットです。コースに含まない下記の腫瘍マーカーを追加いたします。
・P53抗体(大腸がん、食道がん、乳がん)
・CYFRA(肺がん) ・女性:CA15-3(乳がん)

PETがんコースの主な検査項目

(所要時間約6時間)

PET-CT 一度に全身のがんの早期発見に有効です。※検査範囲は頸部～大腿基部まで

PET-CTとは代謝や血流など生体内の生理学的・生化学的な「機能」を捉えるPETと、体内の構造物形状や病変の位置などの「形態」を正確に把握することができるCTを同一機器内に組み合わせて配置した検査装置です。従来、両検査を行うためには、二度の検査が必要でしたが、PET検査とCT検査を一度の検査で行うことにより、全身について短時間で、より正確に病変部の診断と位置の特定を行えるようになりました。特に、確定診断が困難であったがんの転移・再発病変の発見に威力を発揮します。

※被ばくを伴う検査のため、妊娠中や授乳期の方は受けられません。

胸部CT 肺の疾患の発見、特に肺がんの診断には欠かせない検査

腹部CT(肝臓・腎臓) 臓器の腫瘍性病変や結石、脂肪肝などを検査

骨盤MRI(前立腺/子宮・卵巣) 男性:前立腺肥大や前立腺がんなどの発見に有効

女性:子宮がん、卵巣がんだけでなく子宮筋腫や子宮腺筋症、子宮内膜症などの発見にも有効

喀痰細胞診 肺や気管支などの細胞の悪性度を調べ、肺がん、咽頭がん、喉頭がんを診断

超音波検査(腹部/甲状腺) 腹部:各臓器のがんの他、脂肪肝、肝硬変、胆石などの発見に有効

甲状腺:甲状腺の大きさ、腫瘍病変の位置や大きさ、性状などを調べて甲状腺がん、橋本病、バセドウ病などの発見に有効

便潜血(二日法) 大腸がんや大腸ポリープの可能性を確認

尿検査 腎臓や尿路、肝臓、膵臓の機能を確認

40種類以上の血液検査 肝機能や糖尿病など血液を採取してさまざまな異常を調べます。

ペプシノゲン 胃粘膜の萎縮具合を確認

腫瘍マーカー 各種がんの発見の手がかりとなります。

・AFP(肝臓がん)・CEA(消化器がん、甲状腺がん)・CA19-9(膵がん、胆管がん、胆嚢がん)

・SCC(扁平上皮がん)・男性:PSA(前立腺がん)・女性:CA-125(卵巣がん)

内科診察

婦人科※女性限定

子宮細胞診 子宮頸がんの検査

乳房X線(マンモグラフィ) 乳がんの検査

[その他、気になる疾患や部位をチェックするために各種オプション検査もございます]

オプション検査の一例

・腰椎MRI検査・頸動脈超音波検査・乳房超音波検査

・心臓超音波検査・各種アレルギー検査など

中之島クリニックホームページにオプション検査の案内ページをご用意しております。是非ご参照ください。



お申込み・お問い合わせ

ご受診は完全予約制となっております。

0120-489-401

[受付時間] 月～金曜日 9:00～19:00 / 土曜日 9:00～17:00
(ただし、祝日・年末年始は除く)

※「PETがん特別オプションセット」、各種オプション検査の受診を希望される場合は人間ドックご予約時にあわせてお申し出ください。

スタッフ一同、心よりお待ち申し上げます。

PET+頭部MRI PET+乳房PET セットキャンペーンのご案内

好評のため
期間延長

2020年
10月31日(土)



落ち着いた雰囲気
の
健診フロア

※2020年10月31日(土)までに受診いただける方が対象となります。(日・祝日・年末年始は休診日)

がんの早期発見に有効なPET検査と脳疾患検査の頭部MRI・MRAをセットにしたコース、
または、女性対象にPET検査とマンモPETをセットにしたコースをご用意しました。
期間限定で「特別割引」を実施しますので、この機会にぜひ受診をご検討ください。

2つのセットコースから、どちらかをお選びください。

※3セットをご希望の場合は、下記フリーダイヤルにてご相談ください。

PETベーシックコース

PET-CT

頸部から大腿基部までの
がん早期発見に有効です。

※PET検査とはブドウ糖に類似した薬剤を用い、
専用の装置でがん細胞に目印をつけて画像診断します。

腫瘍マーカー(血液検査)

※CEA(各種がん)、CA19-9(胆嚢・すい臓がん)、
SCC(扁平上皮がん)、PSA(前立腺・男性のみ)、
CA-125(卵巣・女性のみ)

ペプシノゲン(血液検査)

クレアチニン(血液検査)

便潜血(二日法)

内科診察

PETベーシックコース + 頭部MRI検査

所要時間：約3時間30分

頭部MRI検査

脳腫瘍、脳梗塞、脳動脈瘤などの
脳疾患を調べます。

PET
ベーシックコース 110,000円(税込) 通常セット価格
頭部MRI
検査 29,700円(税込) **139,700円(税込)**



PETベーシックコース + 乳房専用PET検査

所要時間：約3時間30分

乳房専用PET検査 (マンモPET)

乳房を圧迫することのない痛みの
少ない、ゆったりとした検査です。

PET
ベーシックコース 110,000円(税込) 通常セット価格
乳房専用PET検査
(マンモPET) 44,000円(税込) **154,000円(税込)**



女性専用

マンモPETとは、
詳しくは裏面へ

どちらのコースも
共通価格 **121,000円(税込)**



受診場所のご案内

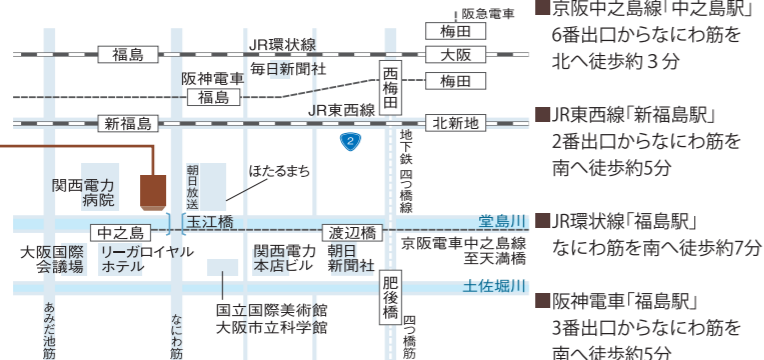

お問い合わせ・ご連絡先

0120-489-401

※IP電話(050番号)から、フリーダイヤルに接続できない場合があります。
受付時間/月～金曜日9:00～19:00
土曜日9:00～17:00(ただし祝日は除く)

Nakanoshima Clinic
中之島クリニック

〒553-0003 大阪市福島区福島2丁目1-2
www.nakanoshima-clinic.jp

乳房専用PETとは 痛みの少ない検査です。

乳房を検出器ホールに入れてうつ伏せにておやすみいただくだけの
痛みの少ないゆったりした検査です。PETの最新技術を乳房に特化させており、
全身用PET装置よりも高分解能な画像が得られます。
特に日本人女性に多いとされる、乳腺がよく発達した『高濃度乳房』の場合でも、
病変の抽出に優れています。

乳房PET検査では女性診療放射線技師が対応し、落ち着いた雰囲気
の検査室でリラックスして検査を受けていただくことができます。

検査方法

検査所要時間：片側 5～10分

全身PET検査終了後に
検査を行います。



※全身PET検査と併せてお申込みください。前処置(絶食期間、投薬など)
や安静時間、全身PET検査を含めると半日がかりとなります。痛みはあり
ませんが、うつ伏せ寝の状態です。10分程度経過していただくため、首や肩
など同じ姿勢が辛い場合には検査技師にお申し出ください。



対象年齢 ※

どの年齢の方も、豊胸術後の方も
お受けいただけます。

※被ばくを伴う検査のため、
妊娠中や授乳期の方は受けられません。

乳がん発症の可能性と罹患率

乳がん発症40歳から50歳代の女性に特に多い

現在、生涯に乳がんになる女性の割合は、11人に1人とわれて
おり、年間6万人以上が乳がんと診断されています。日本人
女性では30代後半から急激に増加し、40歳から50歳代の女性
に特に多くみられます。子育てなど家庭内でも大きな役割を担
い、職場でも社会的な責任が大きくなる世代、また介護に携わ
る世代を襲う乳がんは、決して他人事ではない病気です。

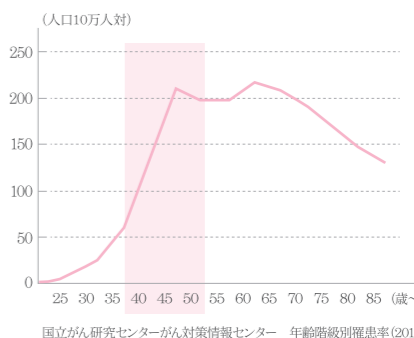

40代～50代前半が
8-7になっているよね



国立がん研究センターがん対策情報センター 年齢階級別罹患率(2013)